

Rapport de mission de repérage des matériaux et produits contenant de l'amiante avant réalisation de travaux

R. 4412-97 modifié par le décret 2012-639 du 4 mai 2012
Norme NF X 46-020

60 RUE DES SOUVATS

77400 DAMPMART



A \ INFORMATIONS GENERALES

A.1 \ DESIGNATION DU BÂTIMENT

Nature du bâtiment :	LOGEMENTS COLLECTIFS	Adresse :	60 RUE DES SOUVATS 77400 DAMPMART
Cat. Du bâtiment :		Bâtiment :	
Etage :		Porte :	
Ref Cadastrale :	NC	Propriété de :	OPH77 10 AVENUE CHARLES PEGUY 77000 MELUN

A.2 \ DESIGNATION DU DONNEUR D'ORDRE

Nom :	OPH77	Documents remis :	
Adresse :	10 AVENUE CHARLES PEGUY 77000 MELUN	Moyens mis à disposition :	

A.3 \ EXECUTION DE LA MISSION

RAPPORT N° :	61LAD0203	Laboratoire d'Analyses :	ITGA
Repérage réalisé le :	02/08/2018	Adresse laboratoire :	3 RUE ARMAND HERPIN LACROIX - CS 46537 35065 RENNES CEDEX
Accompagnateur :		Numéro d'accréditation :	1-5967
Par :	Guillaume ROGEZ	Organisme d'assurance professionnelle :	AXA France
N° certificat :	8073002	Adresse assurance :	313 Terrasses de l'Arche 92727 NANTERRE CEDEX
Date d'obtention :	09/10/2017	N° de contrat d'assurance :	10063271004
Organisme certificateur	BUREAU VERITAS 60 Avenue du General de Gaulle - Immeuble Le Guillaumet - 92046 PARIS LA DEFENSE	Date de validité :	31/12/2018

B \ CACHET DU DIAGNOSTIQUEUR

FAIT LE 10/08/2018

Cabinet : EXPERT HABITAT & INDUSTRIE INGENIERIE

Nom du responsable : **DEMOULIN Frédéric**

Nom du diagnostiqueur : **Guillaume ROGEZ**



C\ SOMMAIRE

Table des matières

A \ INFORMATIONS GENERALES	2
A.1 \ DESIGNATION DU BÂTIMENT.....	2
A.2 \ DESIGNATION DU DONNEUR D'ORDRE	2
A.3 \ EXECUTION DE LA MISSION.....	2
B \ CACHET DU DIAGNOSTIQUEUR.....	2
C \ SOMMAIRE.....	3
D \ CONCLUSIONS	4
E \ PROGRAMME DE REPERAGE.....	5
F \ CONDITIONS DE REALISATION DU REPERAGE	7
G \ RAPPORTS PRECEDENTS	7
H \ RESULTATS DETAILLES DU REPERAGE	8
ANNEXE 1 – PHOTOS DES ELEMENTS AMIANTES ET/OU NON AMIANTES	25
ANNEXE 3 – PROCES VERBAUX D'ANALYSES	39
ATTESTATION(S).....	43
CERTIFICAT DE COMPETENCES	44

D\ CONCLUSIONS

Dans le cadre de la mission décrite en tête de rapport, il a été repéré des matériaux et produits contenant de l'amiante

PIECE	ETAGE	ELEMENTS	DESCRIPTIF LABORATOIRE	REPERAGE	Echantillon	METHODE	ETAT	RESULTAT
Cellier		Conduit Amiantement		Du sol au plafond	61LAD0203P001	JP	BON ETAT	Amiante détectée
Chambre 1		Dalle de sol	Dalle dure cassante grise	Sol	61LAD0203P007	RESULTAT ANALYSE	DEGRADATION PARTIELLE	Fr1:Amiante détecté (Chrysotile)
Chambre 1		Dalle de sol	Colle bitumineuse noire	Sol	61LAD0203P007	RESULTAT ANALYSE	DEGRADATION PARTIELLE	Fr2:Amiante détecté (Chrysotile)
Chambre 2		Revêtement de sols	Colle polymère blanche non séparable + peinture non séparable + dalle dure cassante grise	Sol	61LAD0203P008	RESULTAT ANALYSE	BON ETAT	Fr1:Amiante détecté (Chrysotile)
Chambre 2		Revêtement de sols	Colle bitumineuse noire	Sol	61LAD0203P008	RESULTAT ANALYSE	BON ETAT	Fr2:Amiante détecté (Chrysotile)
Placard		Dalle de sol	Dalle dure cassante beige	Sol	61LAD0203P022	RESULTAT ANALYSE	BON ETAT	Fr1:Amiante détecté (Chrysotile)
Placard		Dalle de sol	Colle bitumineuse noire + ragréage gris non séparable	Sol	61LAD0203P022	RESULTAT ANALYSE	BON ETAT	Fr2:Amiante détecté (Chrysotile)
Cellier		Conduit Amiantement		Du sol au plafond	61LAD0203P001	JP	BON ETAT	Amiante détectée
Chambre 1		Dalle de sol	Dalle dure cassante grise	Sol	61LAD0203P007	ZSO	DEGRADATION PARTIELLE	Fr1:Amiante détecté (Chrysotile)
Chambre 1		Dalle de sol	Colle bitumineuse noire	Sol	61LAD0203P007	ZSO	DEGRADATION PARTIELLE	Fr2:Amiante détecté (Chrysotile)

PIECE	ETAGE	ELEMENTS	DESCRIPTIF LABORATOIRE	REPERAGE	Echantillon	METHODE	ETAT	RESULTAT
Chambre 2		Revêtement de sols	Colle polymère blanche non séparable + peinture non séparable + dalle dure cassante grise	Sol	61LAD0203P008	ZSO	BON ETAT	Fr1:Amiante détecté (Chrysotile)
Chambre 2		Revêtement de sols	Colle bitumineuse noire	Sol	61LAD0203P008	ZSO	BON ETAT	Fr2:Amiante détecté (Chrysotile)
Placard		Dalle de sol	Dalle dure cassante beige	Sol	61LAD0203P022	ZSO	BON ETAT	Fr1:Amiante détecté (Chrysotile)
Placard		Dalle de sol	Colle bitumineuse noire + ragréage gris non séparable	Sol	61LAD0203P022	ZSO	BON ETAT	Fr2:Amiante détecté (Chrysotile)

ZSO : Zone de Similitude d'Ouvrage

Liste des locaux non visités concernés par les travaux et justification

PIECE	ETAGE	STATUT DE VISITE
NEANT		

Liste des éléments non inspectés et justification

PIECE	ETAGE	ELEMENTS	REPERAGE	RESULTAT
NEANT				

E \ PROGRAMME DE REPERAGE

PIECES CONCERNEES	PERIMETRE DU REPERAGE	REPERAGE	TRAVAUX	ELEMENTS	Echantillonnage	REMARQUES PARTICULIERES
	LOGEMENTS COLLECTIFS		Selon BT			

OFFICE PUBLIC DE L'HABITAT 77					PAGE N° 1
NOM ET ADRESSE DE L'EXPÉDITEUR OFFICE PUBLIC DE L'HABITAT 77 AGENCE DE CHAMPS SUR MARNE 24 Cours des 2 Parcs 77420 CHAMPS SUR MARNE Tél : 01.64.68.27.55 Fax : 01.64.68.47.47 Siret : 27770001900015			BON DE TRAVAUX N° 2018 18708 EXPERT HABITAT INGENIERIE 33 BIS BOULEVARD GAMBETTA 3EME ETAGE 78300 POISSY Téléphone 0321734144		
Réf. fournisseur F / 5149 Marché n° 2017 4475 1 Provenance CHAMPS SUR MARNE Objet DIVERS	ÉMETTEUR TOUBAGHI DRISS				
SERVICE CHAMPS Techniciens	LOCALISATION Programme 61 DAMPMART (SOUVATS- MARJOLAINES) Tranche 1 Ensemble B000 Escaller AD Étage 02 Logement 3 Module 61LAD0203 Retrait des clés CHEZ LE GARDIEN				
ADRESSE MME OU M ELOY SYLVAIN / CARREIRA KATHY 60 RUE DES SOUVATS 77400 DAMPMART			Tél. personnel 0951923740		
DECAL D'EXECUTION 7 JOURS		PÉRIODE DU 31-07-2018 AU 08-08-2018			
ARTICLE	DÉSIGNATION	QUANTITÉ	PRIX UNITAIRE H.T.	TOTAL H.T.	
AMI46	REPERAGE AMIANTE AVANT TVX - TVX	5,00	5,00	25,00	
AMI73	D'ENTRETIEN OU REPARATIONS - ENTRE 11 ET ANALYSE EN LABORATOIRE - ANALYSE MET ANALYSE DE 1 A 10 PRELEVEMENTS ISSUS	10,00	48,00	480,00	
TOTAL H.T.				505,00	
H.T. ACTUALISE					
COEFFICIENT REGIONAL					
RABAIS					
TOTAL H.T.					
T.V.A. 20,00 %				101,00	
TOTAL T.T.C.				606,00	
31-07-2018 REMISE EN ETAT COMPLET TEL GARDIEN 08.66.40.91.86 OU 08.66.40.92.06					
AFFECTATION BUDGETAIRE		CODES STRUCTURE ET SCHÉMA : TECHNI			
CODE BUDGET	RUBRIQUE	INSTANCES	LIBELLÉ DU POSTE BUDGÉTAIRE	MONTANT T.T.C.	
1 HONAMIA	A760	CH	HONORAIRES DIAG AMIANTE	606,00	
AFFECTATION ANALYTIQUE		RÉFÉRENCES OCCUPANT			
CODE BUDGET	RÉFÉRENCES PATRIMOINE	RÉFÉRENCES OCCUPANT		MONTANT T.T.C.	
1 HONAMIA	61 1 B000 AD 61LAD0203	L 7000921 ELOY SYLVAIN / CARREIRA KATH		606,00	
Voir en page 2 la suite du BON DE TRAVAUX N° 2018 18708					
ORIGINAL À CONSERVER PAR LE DESTINATAIRE					

ELEMENTS A SONDER OU A ANALYSER NON PRESENTS:

Rapport N° : 61LAD0203 02/08/2018

Version : 10/08/2018

6/46

F \ CONDITIONS DE REALISATION DU REPERAGE

Le repérage amiante avant travaux, contient les informations sur la présence d'amiante dans les matériaux et produits du bâtiment afin d'informer les intervenants réalisant des activités ou interventions sur des matériaux et/ou équipements susceptibles de libérer des fibres d'amiante selon la liste citée dans le cadre E.

Il consiste à identifier et localiser, par inspections visuelles et investigations approfondies pouvant être destructives, l'ensemble des matériaux et produits contenant de l'amiante incorporés ou faisant indissociablement corps avec les locaux et les zones de l'immeuble objet des travaux. Lorsque l'absence de marquages spécifiques ou de documents ne permet pas à l'opérateur de repérage d'attester de la présence ou de la non présence d'amiante dans les matériaux et produits, des prélèvements seront effectués afin de déterminer par analyse la présence ou non d'amiante.

Procédures de prélèvement :

Les prélèvements sur des matériaux ou produits susceptibles de contenir de l'amiante sont réalisés en vertu des dispositions du Code du Travail. Le matériel de prélèvement est adapté à l'opération à réaliser afin de générer le minimum de poussières. Dans le cas où une émission de poussières est prévisible, le matériau ou produit est mouillé à l'eau à l'endroit du prélèvement (sauf risque électrique) et, si nécessaire, une protection est mise en place au sol ; de même, le point de prélèvement est stabilisé après l'opération (pulvérisation de vernis ou de laque, par exemple).

Pour chaque prélèvement, des outils propres et des gants à usage unique sont utilisés afin d'éliminer tout risque de contamination croisée. Dans tous les cas, les équipements de protection individuelle sont à usage unique.

L'accès à la zone à risque (sphère de 1 à 2 mètres autour du point de prélèvement) est interdit pendant l'opération. Si l'accompagnateur doit s'y tenir, il porte les mêmes équipements de protection individuelle que l'opérateur de repérage.

L'échantillon est immédiatement conditionné, après son prélèvement, dans un double emballage individuel étanche.

Les informations sur toutes les conditions existantes au moment du prélèvement susceptible d'influencer l'interprétation des résultats des analyses (environnement du matériau, contamination éventuelle, etc.) seront, le cas échéant, mentionnées dans la fiche d'identification et de cotation en annexe.

Sens du repérage pour évaluer un local :

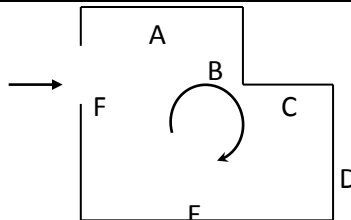

G \ RAPPORTS PRECEDENTS

NEANT

H \ RESULTATS DETAILLES DU REPERAGE

LISTE DES LOCAUX / PARTIES D'IMMEUBLE VISITEES/NON VISITEES CONCERNEES PAR LES TRAVAUX ET JUSTIFICATION

PIECE	ETAGE	JUSTIFICATION	VISITE	TRAVAUX
Entrée			OUI	CONCERNEE
Placard			OUI	CONCERNEE
Séjour			OUI	CONCERNEE
Cuisine			OUI	CONCERNEE
Cellier			OUI	CONCERNEE
Balcon			OUI	CONCERNEE
WC			OUI	CONCERNEE
Salle de bains			OUI	CONCERNEE
Débarras			OUI	CONCERNEE
Gaine technique			OUI	CONCERNEE
Dégagement			OUI	CONCERNEE
Chambre 1			OUI	CONCERNEE
Chambre 2			OUI	CONCERNEE
Chambre 3			OUI	CONCERNEE

DESCRIPTION DES REVETEMENTS EN PLACE AU JOUR DE LA VISITE

PIECE	MUR1	MUR2	MUR3	MUR4	PLANCHER BAS	PLANCHER HAUT	PORTES	FENETRE1	FENETRE2
Entrée	Béton	Carreaux de plâtre			Carrelage	Peinture			
Placard					Dalle de sol	Peinture			
Séjour	Béton				Carrelage	Peinture			
Cuisine	Béton				Carrelage	Peinture			
Cellier	Béton				Carrelage	Enduit			
Balcon									
WC	Carreaux de plâtre	Béton			Carrelage	Peinture			
Salle de bains	Béton				Carrelage	Peinture			
Débarras	Béton	Carreaux de plâtre			Carrelage	Peinture			
Gaine technique									
Dégagement	Béton	Carreaux de plâtre			Carrelage	Peinture			

PIECE	MUR1	MUR2	MUR3	MUR4	PLANCHER BAS	PLANCHER HAUT	PORTES	FENETRE1	FENETRE2
Chambre 1	Béton	Carreaux de plâtre			Dalle de sol	Peinture			
Chambre 2	Carreaux de plâtre	Béton			Sol souple	Peinture			
Chambre 3	Béton	Carreaux de plâtre			Dalle de sol	Peinture			

LA LISTE DES MATERIAUX OU PRODUITS CONTENANT DE L'AMIANTE, SUR ZONE DE SIMILITUDE D'OUVRAGE ET SUR JUGEMENT PERSONNEL

PIECE	ETAGE	ELEMENTS	DESCRIPTIF LABORATOIRE	Echantillon	REPERAGE	ETAT	RESULTAT	METHODE
Cellier		Conduit Amiante ciment		61LAD0203P001	Du sol au plafond	BON ETAT	Amiante détectée	JP
Cellier		Conduit Amiante ciment		61LAD0203P001	Du sol au plafond	BON ETAT	Amiante détectée	JP
Chambre 1		Dalle de sol	Dalle dure cassante grise	61LAD0203P007	Sol	DEGRADATION PARTIELLE	Fr1:Amiante détecté (Chrysotile)	ZSO
Chambre 1		Dalle de sol	Colle bitumineuse noire	61LAD0203P007	Sol	DEGRADATION PARTIELLE	Fr2:Amiante détecté (Chrysotile)	ZSO
Chambre 2		Revêtement de sols	Colle polymère blanche non séparable + peinture non séparable + dalle dure cassante grise	61LAD0203P008	Sol	BON ETAT	Fr1:Amiante détecté (Chrysotile)	ZSO
Chambre 2		Revêtement de sols	Colle bitumineuse noire	61LAD0203P008	Sol	BON ETAT	Fr2:Amiante détecté (Chrysotile)	ZSO
Placard		Dalle de sol	Dalle dure cassante beige	61LAD0203P002	Sol	BON ETAT	Fr1:Amiante détecté (Chrysotile)	ZSO
Placard		Dalle de sol	Colle bitumineuse noire + ragréage gris non séparable	61LAD0203P002	Sol	BON ETAT	Fr2:Amiante détecté (Chrysotile)	ZSO

ZSO : Zone de Similitude d'Ouvrage

LA LISTE DES MATERIAUX OU PRODUITS CONTENANT DE L'AMIANTE, APRES ANALYSE

PIECE	ETAGE	ELEMENTS	DESCRIPTIF LABORATOIRE	Echantillon	REPERAGE	ETAT	RESULTAT
Chambre 1		Dalle de sol	Dalle dure cassante grise	61LAD0203P007	Sol	DEGRADATION PARTIELLE	Fr1:Amiante détecté (Chrysotile)
Chambre 1		Dalle de sol	Colle bitumineuse noire	61LAD0203P007	Sol	DEGRADATION PARTIELLE	Fr2:Amiante détecté (Chrysotile)
Chambre 2		Revêtement de sols	Colle polymère blanche non séparable + peinture non séparable + dalle dure cassante grise	61LAD0203P008	Sol	BON ETAT	Fr1:Amiante détecté (Chrysotile)
Chambre 2		Revêtement de sols	Colle bitumineuse noire	61LAD0203P008	Sol	BON ETAT	Fr2:Amiante détecté (Chrysotile)
Placard		Dalle de sol	Dalle dure cassante beige	61LAD0203P022	Sol	BON ETAT	Fr1:Amiante détecté (Chrysotile)
Placard		Dalle de sol	Colle bitumineuse noire + ragréage gris non séparable	61LAD0203P022	Sol	BON ETAT	Fr2:Amiante détecté (Chrysotile)

ZSO : Zone de Similitude d'Ouvrage

LA LISTE DES MATERIAUX SUSCEPTIBLES DE CONTENIR DE L'AMIANTE, MAIS N'EN CONTENANT PAS.

PIECE	ETAGE	ELEMENTS	DESCRIPTIF LABORATOIRE	Echantillon	REPERAGE	ETAT	RESULTAT	METHODE
Cuisine		Carrelage	Colle grise + carrelage	61LAD0203P002	Sol	BON ETAT	Amiante non détecté	RESULTAT ANALYSE
WC		Carrelage	Colle grise + carrelage	61LAD0203P003	Sol	BON ETAT	Amiante non détecté	RESULTAT ANALYSE
Débarras		Carrelage	Colle beige + carrelage	61LAD0203P004	Sol	BON ETAT	Amiante non détecté	RESULTAT ANALYSE
Salle de bains		Carrelage	Colle grise en faible quantité + carrelage	61LAD0203P005	Sol	BON ETAT	Amiante non détecté	RESULTAT ANALYSE
Dégagement		Carrelage	Colle grise en faible quantité + carrelage	61LAD0203P006	Sol	BON ETAT	Amiante non détecté	RESULTAT ANALYSE

PIECE	ETAGE	ELEMENTS	DESCRIPTIF LABORATOIRE	Echantillon	REPERAGE	ETAT	RESULTAT	METHODE
Cellier		Carrelage	Colle grise + carrelage	61LAD0203P010	Sol	BON ETAT	Amiante non détecté	RESULTAT ANALYSE
Cuisine		Faïence 1	Colle grise + carrelage	61LAD0203P011	Mur C	BON ETAT	Amiante non détecté	RESULTAT ANALYSE
Cuisine		Plinthes	Colle grise + carrelage	61LAD0203P012	Murs	BON ETAT	Amiante non détecté	RESULTAT ANALYSE
Débarras		Faïence 1	Colle grise + carrelage	61LAD0203P013	Mur A	BON ETAT	Amiante non détecté	RESULTAT ANALYSE
Salle de bains		Faïence 1	Colle grise + couche plâtreuse blanche non séparable + carrelage	61LAD0203P014	Mur C	BON ETAT	Amiante non détecté	RESULTAT ANALYSE
WC		Enduit	Enduit plâtreux blanc en vrac + peinture non séparable + papier non séparable	61LAD0203P015	Mur A	BON ETAT	Amiante non détecté	RESULTAT ANALYSE
Cuisine		Enduit	Enduit plâtreux blanc en vrac + peinture non séparable + papier non séparable	61LAD0203P016	Mur A	BON ETAT	Amiante non détecté	RESULTAT ANALYSE
WC		Enduit / Peinture	Enduit plâtreux blanc en vrac + peinture non séparable	61LAD0203P017	Plafond	BON ETAT	Amiante non détecté	RESULTAT ANALYSE
Chambre 2		Enduit	Enduit plâtreux blanc en vrac + peinture non séparable + papier non séparable	61LAD0203P018	Mur D	BON ETAT	Amiante non détecté	RESULTAT ANALYSE

PIECE	ETAGE	ELEMENTS	DESCRIPTIF LABORATOIRE	Echantillon	REPERAGE	ETAT	RESULTAT	METHODE
Chambre 1		Enduit	Enduit plâtreux blanc en vrac + peinture non séparable + papier non séparable	61LAD0203P019	Mur B	BON ETAT	Amiante non détecté	RESULTAT ANALYSE
Chambre 2		Peinture	Peintures multiples	61LAD0203P020	Boiseries	DEGRADATION PARTIELLE	Amiante non détecté	RESULTAT ANALYSE
Débarras		Enduit / Peinture	Enduit plâtreux blanc en vrac + peinture non séparable	61LAD0203P021	Plafond	BON ETAT	Amiante non détecté	RESULTAT ANALYSE
Chambre 1		Dalle de sol	Ragréage gris non séparable + matériau compact gris hétérogène	61LAD0203P007	Sol	DEGRADATION PARTIELLE	Fr3:Amiante non détecté	RESULTAT ANALYSE
Chambre 2		Revêtement de sols	Revêtement souple vert	61LAD0203P008	Sol	BON ETAT	Fr3:Amiante non détecté	RESULTAT ANALYSE
Cuisine		Carrelage	Colle grise + carrelage	61LAD0203P002	Sol	BON ETAT	Amiante non détecté	ZSO
WC		Carrelage	Colle grise + carrelage	61LAD0203P003	Sol	BON ETAT	Amiante non détecté	ZSO
Débarras		Carrelage	Colle beige + carrelage	61LAD0203P004	Sol	BON ETAT	Amiante non détecté	ZSO
Salle de bains		Carrelage	Colle grise en faible quantité + carrelage	61LAD0203P005	Sol	BON ETAT	Amiante non détecté	ZSO
Entrée		Carrelage	Colle grise en faible quantité + carrelage	61LAD0203P006	Sol	BON ETAT	Amiante non détecté	ZSO
Séjour		Carrelage	Colle grise en faible quantité + carrelage	61LAD0203P006	Sol	BON ETAT	Amiante non détecté	ZSO
Dégagement		Carrelage	Colle grise en faible quantité + carrelage	61LAD0203P006	Sol	BON ETAT	Amiante non détecté	ZSO
Cellier		Carrelage	Colle grise + carrelage	61LAD0203P010	Sol	BON ETAT	Amiante non détecté	ZSO

PIECE	ETAGE	ELEMENTS	DESCRIPTIF LABORATOIRE	Echantillon	REPERAGE	ETAT	RESULTAT	METHODE
Cuisine		Enduit / Peinture	Enduit plâtreux blanc en vrac + peinture non séparable	61LAD0203P017	Plafond	BON ETAT	Amiante non détecté	ZSO
WC		Enduit / Peinture	Enduit plâtreux blanc en vrac + peinture non séparable	61LAD0203P017	Plafond	BON ETAT	Amiante non détecté	ZSO
Salle de bains		Enduit / Peinture	Enduit plâtreux blanc en vrac + peinture non séparable	61LAD0203P017	Plafond	BON ETAT	Amiante non détecté	ZSO
Chambre 1		Peinture	Peintures multiples	61LAD0203P020	Boiseries	DEGRADATION PARTIELLE	Amiante non détecté	ZSO
Chambre 2		Peinture	Peintures multiples	61LAD0203P020	Boiseries	DEGRADATION PARTIELLE	Amiante non détecté	ZSO
Entrée		Enduit / Peinture	Enduit plâtreux blanc en vrac + peinture non séparable	61LAD0203P021	Plafond	BON ETAT	Amiante non détecté	ZSO
Placard		Enduit / Peinture	Enduit plâtreux blanc en vrac + peinture non séparable	61LAD0203P021	Plafond	BON ETAT	Amiante non détecté	ZSO
Séjour		Enduit / Peinture	Enduit plâtreux blanc en vrac + peinture non séparable	61LAD0203P021	Plafond	BON ETAT	Amiante non détecté	ZSO
Débarras		Enduit / Peinture	Enduit plâtreux blanc en vrac + peinture non séparable	61LAD0203P021	Plafond	BON ETAT	Amiante non détecté	ZSO
Dégagement		Enduit / Peinture	Enduit plâtreux blanc en vrac + peinture non séparable	61LAD0203P021	Plafond	BON ETAT	Amiante non détecté	ZSO

PIECE	ETAGE	ELEMENTS	DESCRIPTIF LABORATOIRE	Echantillon	REPERAGE	ETAT	RESULTAT	METHODE
Chambre 1		Enduit / Peinture	Enduit plâtreux blanc en vrac + peinture non séparable	61LAD0203P021	Plafond	BON ETAT	Amiante non détecté	ZSO
Chambre 2		Enduit / Peinture	Enduit plâtreux blanc en vrac + peinture non séparable	61LAD0203P021	Plafond	BON ETAT	Amiante non détecté	ZSO
Chambre 3		Enduit / Peinture	Enduit plâtreux blanc en vrac + peinture non séparable	61LAD0203P021	Plafond	BON ETAT	Amiante non détecté	ZSO
Chambre 1		Dalle de sol	Ragréage gris non séparable + matériau compact gris hétérogène	61LAD0203P007	Sol	DEGRADATION PARTIELLE	Fr3:Amiante non détecté	ZSO
Chambre 2		Revêtement de sols	Revêtement souple vert	61LAD0203P008	Sol	BON ETAT	Fr3:Amiante non détecté	ZSO
Cuisine		Faïence 1	Colle grise + carrelage	61LAD0203P011	Mur A	BON ETAT	Amiante non détecté	ZSO
Cuisine		Faïence 1	Colle grise + carrelage	61LAD0203P011	Mur B	BON ETAT	Amiante non détecté	ZSO
Cuisine		Faïence 1	Colle grise + carrelage	61LAD0203P011	Mur C	BON ETAT	Amiante non détecté	ZSO
Cuisine		Faïence 1	Colle grise + carrelage	61LAD0203P011	Mur D	BON ETAT	Amiante non détecté	ZSO
Débarras		Faïence 1	Colle grise + carrelage	61LAD0203P013	Mur A	BON ETAT	Amiante non détecté	ZSO
Débarras		Faïence 1	Colle grise + carrelage	61LAD0203P013	Mur B	BON ETAT	Amiante non détecté	ZSO
Débarras		Faïence 1	Colle grise + carrelage	61LAD0203P013	Mur C	BON ETAT	Amiante non détecté	ZSO
Débarras		Faïence 1	Colle grise + carrelage	61LAD0203P013	Mur D	BON ETAT	Amiante non détecté	ZSO

PIECE	ETAGE	ELEMENTS	DESCRIPTIF LABORATOIRE	Echantillon	REPERAGE	ETAT	RESULTAT	METHODE
Salle de bains		Faïence 1	Colle grise + couche plâtreuse blanche non séparable + carrelage	61LAD0203P014	Mur A	BON ETAT	Amiante non détecté	ZSO
Salle de bains		Faïence 1	Colle grise + couche plâtreuse blanche non séparable + carrelage	61LAD0203P014	Mur B	BON ETAT	Amiante non détecté	ZSO
Salle de bains		Faïence 1	Colle grise + couche plâtreuse blanche non séparable + carrelage	61LAD0203P014	Mur C	BON ETAT	Amiante non détecté	ZSO
Salle de bains		Faïence 1	Colle grise + couche plâtreuse blanche non séparable + carrelage	61LAD0203P014	Mur D	BON ETAT	Amiante non détecté	ZSO
WC		Enduit	Enduit plâtreux blanc en vrac + peinture non séparable + papier non séparable	61LAD0203P015	Mur A	BON ETAT	Amiante non détecté	ZSO
WC		Enduit	Enduit plâtreux blanc en vrac + peinture non séparable + papier non séparable	61LAD0203P015	Mur D	BON ETAT	Amiante non détecté	ZSO
Cuisine		Enduit	Enduit plâtreux blanc en vrac + peinture non séparable + papier non séparable	61LAD0203P016	Mur A	BON ETAT	Amiante non détecté	ZSO

PIECE	ETAGE	ELEMENTS	DESCRIPTIF LABORATOIRE	Echantillon	REPERAGE	ETAT	RESULTAT	METHODE
Cuisine		Enduit	Enduit plâtreux blanc en vrac + peinture non séparable + papier non séparable	61LAD0203P016	Mur B	BON ETAT	Amiante non détecté	ZSO
Cuisine		Enduit	Enduit plâtreux blanc en vrac + peinture non séparable + papier non séparable	61LAD0203P016	Mur C	BON ETAT	Amiante non détecté	ZSO
Cuisine		Enduit	Enduit plâtreux blanc en vrac + peinture non séparable + papier non séparable	61LAD0203P016	Mur D	BON ETAT	Amiante non détecté	ZSO
WC		Enduit	Enduit plâtreux blanc en vrac + peinture non séparable + papier non séparable	61LAD0203P016	Mur B	BON ETAT	Amiante non détecté	ZSO
WC		Enduit	Enduit plâtreux blanc en vrac + peinture non séparable + papier non séparable	61LAD0203P016	Mur C	BON ETAT	Amiante non détecté	ZSO
Entrée		Enduit	Enduit plâtreux blanc en vrac + peinture non séparable + papier non séparable	61LAD0203P018	Mur B	BON ETAT	Amiante non détecté	ZSO

PIECE	ETAGE	ELEMENTS	DESCRIPTIF LABORATOIRE	Echantillon	REPERAGE	ETAT	RESULTAT	METHODE
Dégagement		Enduit	Enduit plâtreux blanc en vrac + peinture non séparable + papier non séparable	61LAD0203P018	Mur C	BON ETAT	Amiante non détecté	ZSO
Dégagement		Enduit	Enduit plâtreux blanc en vrac + peinture non séparable + papier non séparable	61LAD0203P018	Mur D	BON ETAT	Amiante non détecté	ZSO
Dégagement		Enduit	Enduit plâtreux blanc en vrac + peinture non séparable + papier non séparable	61LAD0203P018	Mur E	BON ETAT	Amiante non détecté	ZSO
Dégagement		Enduit	Enduit plâtreux blanc en vrac + peinture non séparable + papier non séparable	61LAD0203P018	Mur G	BON ETAT	Amiante non détecté	ZSO
Dégagement		Enduit	Enduit plâtreux blanc en vrac + peinture non séparable + papier non séparable	61LAD0203P018	Mur H	BON ETAT	Amiante non détecté	ZSO
Chambre 1		Enduit	Enduit plâtreux blanc en vrac + peinture non séparable + papier non séparable	61LAD0203P018	Mur D	BON ETAT	Amiante non détecté	ZSO

PIECE	ETAGE	ELEMENTS	DESCRIPTIF LABORATOIRE	Echantillon	REPERAGE	ETAT	RESULTAT	METHODE
Chambre 1		Enduit	Enduit plâtreux blanc en vrac + peinture non séparable + papier non séparable	61LAD0203P018	Mur E	BON ETAT	Amiante non détecté	ZSO
Chambre 1		Enduit	Enduit plâtreux blanc en vrac + peinture non séparable + papier non séparable	61LAD0203P018	Mur F	BON ETAT	Amiante non détecté	ZSO
Chambre 2		Enduit	Enduit plâtreux blanc en vrac + peinture non séparable + papier non séparable	61LAD0203P018	Mur A	BON ETAT	Amiante non détecté	ZSO
Chambre 2		Enduit	Enduit plâtreux blanc en vrac + peinture non séparable + papier non séparable	61LAD0203P018	Mur C	BON ETAT	Amiante non détecté	ZSO
Chambre 2		Enduit	Enduit plâtreux blanc en vrac + peinture non séparable + papier non séparable	61LAD0203P018	Mur D	BON ETAT	Amiante non détecté	ZSO
Chambre 3		Enduit	Enduit plâtreux blanc en vrac + peinture non séparable + papier non séparable	61LAD0203P018	Mur D	BON ETAT	Amiante non détecté	ZSO

PIECE	ETAGE	ELEMENTS	DESCRIPTIF LABORATOIRE	Echantillon	REPERAGE	ETAT	RESULTAT	METHODE
Entrée		Enduit	Enduit plâtreux blanc en vrac + peinture non séparable + papier non séparable	61LAD0203P019	Mur A	BON ETAT	Amiante non détecté	ZSO
Entrée		Enduit	Enduit plâtreux blanc en vrac + peinture non séparable + papier non séparable	61LAD0203P019	Mur C	BON ETAT	Amiante non détecté	ZSO
Entrée		Enduit	Enduit plâtreux blanc en vrac + peinture non séparable + papier non séparable	61LAD0203P019	Mur D	BON ETAT	Amiante non détecté	ZSO
Séjour		Enduit	Enduit plâtreux blanc en vrac + peinture non séparable + papier non séparable	61LAD0203P019	Mur A	BON ETAT	Amiante non détecté	ZSO
Séjour		Enduit	Enduit plâtreux blanc en vrac + peinture non séparable + papier non séparable	61LAD0203P019	Mur B	BON ETAT	Amiante non détecté	ZSO
Séjour		Enduit	Enduit plâtreux blanc en vrac + peinture non séparable + papier non séparable	61LAD0203P019	Mur C	BON ETAT	Amiante non détecté	ZSO

PIECE	ETAGE	ELEMENTS	DESCRIPTIF LABORATOIRE	Echantillon	REPERAGE	ETAT	RESULTAT	METHODE
Séjour		Enduit	Enduit plâtreux blanc en vrac + peinture non séparable + papier non séparable	61LAD0203P019	Mur D	BON ETAT	Amiante non détecté	ZSO
Cellier		Enduit	Enduit plâtreux blanc en vrac + peinture non séparable + papier non séparable	61LAD0203P019	Mur A	BON ETAT	Amiante non détecté	ZSO
Cellier		Enduit	Enduit plâtreux blanc en vrac + peinture non séparable + papier non séparable	61LAD0203P019	Mur B	BON ETAT	Amiante non détecté	ZSO
Cellier		Enduit	Enduit plâtreux blanc en vrac + peinture non séparable + papier non séparable	61LAD0203P019	Mur C	BON ETAT	Amiante non détecté	ZSO
Cellier		Enduit	Enduit plâtreux blanc en vrac + peinture non séparable + papier non séparable	61LAD0203P019	Mur D	BON ETAT	Amiante non détecté	ZSO
Dégagement		Enduit	Enduit plâtreux blanc en vrac + peinture non séparable + papier non séparable	61LAD0203P019	Mur A	BON ETAT	Amiante non détecté	ZSO

PIECE	ETAGE	ELEMENTS	DESCRIPTIF LABORATOIRE	Echantillon	REPERAGE	ETAT	RESULTAT	METHODE
Dégagement		Enduit	Enduit plâtreux blanc en vrac + peinture non séparable + papier non séparable	61LAD0203P019	Mur B	BON ETAT	Amiante non détecté	ZSO
Dégagement		Enduit	Enduit plâtreux blanc en vrac + peinture non séparable + papier non séparable	61LAD0203P019	Mur F	BON ETAT	Amiante non détecté	ZSO
Chambre 1		Enduit	Enduit plâtreux blanc en vrac + peinture non séparable + papier non séparable	61LAD0203P019	Mur A	BON ETAT	Amiante non détecté	ZSO
Chambre 1		Enduit	Enduit plâtreux blanc en vrac + peinture non séparable + papier non séparable	61LAD0203P019	Mur B	BON ETAT	Amiante non détecté	ZSO
Chambre 1		Enduit	Enduit plâtreux blanc en vrac + peinture non séparable + papier non séparable	61LAD0203P019	Mur C	BON ETAT	Amiante non détecté	ZSO
Chambre 3		Enduit	Enduit plâtreux blanc en vrac + peinture non séparable + papier non séparable	61LAD0203P019	Mur A	BON ETAT	Amiante non détecté	ZSO

PIECE	ETAGE	ELEMENTS	DESCRIPTIF LABORATOIRE	Echantillon	REPERAGE	ETAT	RESULTAT	METHODE
Chambre 3		Enduit	Enduit plâtreux blanc en vrac + peinture non séparable + papier non séparable	61LAD0203P019	Mur B	BON ETAT	Amiante non détecté	ZSO
Chambre 3		Enduit	Enduit plâtreux blanc en vrac + peinture non séparable + papier non séparable	61LAD0203P019	Mur C	BON ETAT	Amiante non détecté	ZSO

ZSO : Zone de Similitude d'Ouvrage

ANNEXE 1 – PHOTOS DES ELEMENTS AMIANTES ET/OU NON AMIANTES

PRELEVEMENT : 61LAD0203P001			
NOM DU CLIENT	NUMERO DU DOSSIER		PIECE OU LOCAL
OPH77	61LAD0203 02/08/2018		Cellier
ELEMENT	DESCRIPTIF DU LABORATOIRE	DATE DE PRELEVEMENT	NOM DE L'OPERATEUR
Conduit Amianté		02/08/2018	ROGEZ Guillaume
LOCALISATION		RESULTAT	
Du sol au plafond		Amiante détectée	

EMPLACEMENT



PRELEVEMENT : 61LAD0203P002			
NOM DU CLIENT	NUMERO DU DOSSIER		PIECE OU LOCAL
OPH77	61LAD0203 02/08/2018		Cuisine
ELEMENT	DESCRIPTIF DU LABORATOIRE	DATE DE PRELEVEMENT	NOM DE L'OPERATEUR
Carrelage	Colle grise + carrelage	02/08/2018	ROGEZ Guillaume
LOCALISATION		RESULTAT	
Sol		Amiante non détecté	

EMPLACEMENT

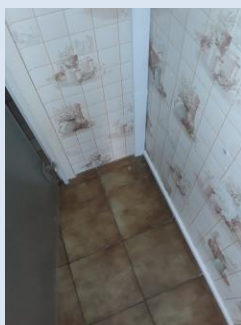

PRELEVEMENT : 61LAD0203P003			
NOM DU CLIENT	NUMERO DU DOSSIER	PIECE OU LOCAL	
OPH77	61LAD0203 02/08/2018	WC	
ELEMENT	DESCRIPTIF DU LABORATOIRE	DATE DE PRELEVEMENT	NOM DE L'OPERATEUR
Carrelage	Colle grise + carrelage	02/08/2018	ROGEZ Guillaume
LOCALISATION		RESULTAT	
Sol		Amiante non détecté	

EMPLACEMENT



PRELEVEMENT : 61LAD0203P004			
NOM DU CLIENT	NUMERO DU DOSSIER	PIECE OU LOCAL	
OPH77	61LAD0203 02/08/2018	Débarras	
ELEMENT	DESCRIPTIF DU LABORATOIRE	DATE DE PRELEVEMENT	NOM DE L'OPERATEUR
Carrelage	Colle beige + carrelage	02/08/2018	ROGEZ Guillaume
LOCALISATION		RESULTAT	
Sol		Amiante non détecté	

EMPLACEMENT

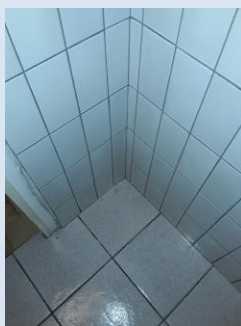

PRELEVEMENT : 61LAD0203P005			
NOM DU CLIENT	NUMERO DU DOSSIER		PIECE OU LOCAL
OPH77	61LAD0203 02/08/2018		Salle de bains
ELEMENT	DESCRIPTIF DU LABORATOIRE	DATE DE PRELEVEMENT	NOM DE L'OPERATEUR
Carrelage	Colle grise en faible quantité + carrelage	02/08/2018	ROGEZ Guillaume
LOCALISATION		RESULTAT	
Sol		Amiante non détecté	

EMPLACEMENT



PRELEVEMENT : 61LAD0203P006			
NOM DU CLIENT	NUMERO DU DOSSIER		PIECE OU LOCAL
OPH77	61LAD0203 02/08/2018		Dégagement
ELEMENT	DESCRIPTIF DU LABORATOIRE	DATE DE PRELEVEMENT	NOM DE L'OPERATEUR
Carrelage	Colle grise en faible quantité + carrelage	02/08/2018	ROGEZ Guillaume
LOCALISATION		RESULTAT	
Sol		Amiante non détecté	

EMPLACEMENT

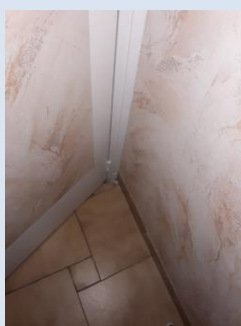

PRELEVEMENT : 61LAD0203P007

NOM DU CLIENT	NUMERO DU DOSSIER	PIECE OU LOCAL	
OPH77	61LAD0203 02/08/2018	Chambre 1	
ELEMENT	DESCRIPTIF DU LABORATOIRE	DATE DE PRELEVEMENT	NOM DE L'OPERATEUR
Dalle de sol	Dalle dure cassante grise	02/08/2018	ROGEZ Guillaume
LOCALISATION		RESULTAT	
Sol		Fr1:Amiante détecté (Chrysotile)	

EMPLACEMENT

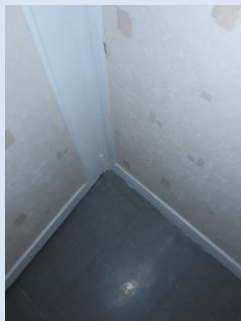

PRELEVEMENT : 61LAD0203P007

NOM DU CLIENT	NUMERO DU DOSSIER	PIECE OU LOCAL	
OPH77	61LAD0203 02/08/2018	Chambre 1	
ELEMENT	DESCRIPTIF DU LABORATOIRE	DATE DE PRELEVEMENT	NOM DE L'OPERATEUR
Dalle de sol	Colle bitumineuse noire	02/08/2018	ROGEZ Guillaume
LOCALISATION		RESULTAT	
Sol		Fr2:Amiante détecté (Chrysotile)	

EMPLACEMENT

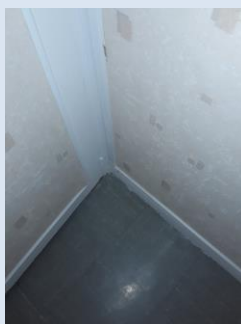

PRELEVEMENT : 61LAD0203P007			
NOM DU CLIENT	NUMERO DU DOSSIER	PIECE OU LOCAL	
OPH77	61LAD0203 02/08/2018	Chambre 1	
ELEMENT	DESCRIPTIF DU LABORATOIRE	DATE DE PRELEVEMENT	NOM DE L'OPERATEUR
Dalle de sol	Ragréage gris non séparable + matériau compact gris hétérogène	02/08/2018	ROGEZ Guillaume
LOCALISATION		RESULTAT	
Sol		Fr3:Amiante non détecté	

EMPLACEMENT

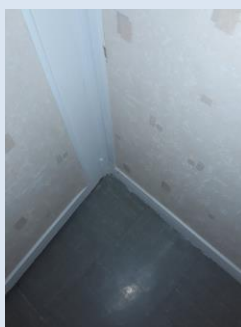

PRELEVEMENT : 61LAD0203P008			
NOM DU CLIENT	NUMERO DU DOSSIER	PIECE OU LOCAL	
OPH77	61LAD0203 02/08/2018	Chambre 2	
ELEMENT	DESCRIPTIF DU LABORATOIRE	DATE DE PRELEVEMENT	NOM DE L'OPERATEUR
Revêtement de sols	Colle polymère blanche non séparable + peinture non séparable + dalle dure cassante grise	02/08/2018	ROGEZ Guillaume
LOCALISATION		RESULTAT	
Sol		Fr1:Amiante détecté (Chrysotile)	

EMPLACEMENT



PRELEVEMENT : 61LAD0203P008			
NOM DU CLIENT	NUMERO DU DOSSIER	PIECE OU LOCAL	
OPH77	61LAD0203 02/08/2018	Chambre 2	
ELEMENT	DESCRIPTIF DU LABORATOIRE	DATE DE PRELEVEMENT	NOM DE L'OPERATEUR
Revêtement de sols	Colle bitumineuse noire	02/08/2018	ROGEZ Guillaume
LOCALISATION		RESULTAT	
Sol		Fr2:Amiante détecté (Chrysotile)	

EMPLACEMENT



PRELEVEMENT : 61LAD0203P008			
NOM DU CLIENT	NUMERO DU DOSSIER	PIECE OU LOCAL	
OPH77	61LAD0203 02/08/2018	Chambre 2	
ELEMENT	DESCRIPTIF DU LABORATOIRE	DATE DE PRELEVEMENT	NOM DE L'OPERATEUR
Revêtement de sols	Revêtement souple vert	02/08/2018	ROGEZ Guillaume
LOCALISATION		RESULTAT	
Sol		Fr3:Amiante non détecté	

EMPLACEMENT



PRELEVEMENT : 61LAD0203P010			
NOM DU CLIENT	NUMERO DU DOSSIER		PIECE OU LOCAL
OPH77	61LAD0203 02/08/2018		Cellier
ELEMENT	DESCRIPTIF DU LABORATOIRE	DATE DE PRELEVEMENT	NOM DE L'OPERATEUR
Carrelage	Colle grise + carrelage	02/08/2018	ROGEZ Guillaume
LOCALISATION		RESULTAT	
Sol		Amiante non détecté	

EMPLACEMENT



PRELEVEMENT : 61LAD0203P011			
NOM DU CLIENT	NUMERO DU DOSSIER		PIECE OU LOCAL
OPH77	61LAD0203 02/08/2018		Cuisine
ELEMENT	DESCRIPTIF DU LABORATOIRE	DATE DE PRELEVEMENT	NOM DE L'OPERATEUR
Faïence 1	Colle grise + carrelage	02/08/2018	ROGEZ Guillaume
LOCALISATION		RESULTAT	
Mur C		Amiante non détecté	

EMPLACEMENT



PRELEVEMENT : 61LAD0203P012			
NOM DU CLIENT	NUMERO DU DOSSIER		PIECE OU LOCAL
OPH77	61LAD0203 02/08/2018		Cuisine
ELEMENT	DESCRIPTIF DU LABORATOIRE	DATE DE PRELEVEMENT	NOM DE L'OPERATEUR
Plinthes	Colle grise + carrelage	02/08/2018	ROGEZ Guillaume
LOCALISATION		RESULTAT	
Murs		Amiante non détecté	

EMPLACEMENT



PRELEVEMENT : 61LAD0203P013			
NOM DU CLIENT	NUMERO DU DOSSIER		PIECE OU LOCAL
OPH77	61LAD0203 02/08/2018		Débarras
ELEMENT	DESCRIPTIF DU LABORATOIRE	DATE DE PRELEVEMENT	NOM DE L'OPERATEUR
Faïence 1	Colle grise + carrelage	02/08/2018	ROGEZ Guillaume
LOCALISATION		RESULTAT	
Mur A		Amiante non détecté	

EMPLACEMENT



PRELEVEMENT : 61LAD0203P014

NOM DU CLIENT	NUMERO DU DOSSIER	PIECE OU LOCAL	
OPH77	61LAD0203 02/08/2018	Salle de bains	
ELEMENT	DESCRIPTIF DU LABORATOIRE	DATE DE PRELEVEMENT	NOM DE L'OPERATEUR
Faïence 1	Colle grise + couche plâtréuse blanche non séparable + carrelage	02/08/2018	ROGEZ Guillaume
LOCALISATION		RESULTAT	
Mur C		Amiante non détecté	

EMPLACEMENT



PRELEVEMENT : 61LAD0203P015

NOM DU CLIENT	NUMERO DU DOSSIER	PIECE OU LOCAL	
OPH77	61LAD0203 02/08/2018	WC	
ELEMENT	DESCRIPTIF DU LABORATOIRE	DATE DE PRELEVEMENT	NOM DE L'OPERATEUR
Enduit	Enduit plâtréux blanc en vrac + peinture non séparable + papier non séparable	02/08/2018	ROGEZ Guillaume
LOCALISATION		RESULTAT	
Mur A		Amiante non détecté	

EMPLACEMENT



PRELEVEMENT : 61LAD0203P016

NOM DU CLIENT	NUMERO DU DOSSIER	PIECE OU LOCAL	
OPH77	61LAD0203 02/08/2018	Cuisine	
ELEMENT	DESCRIPTIF DU LABORATOIRE	DATE DE PRELEVEMENT	NOM DE L'OPERATEUR
Enduit	Enduit plâtreux blanc en vrac + peinture non séparable + papier non séparable	02/08/2018	ROGEZ Guillaume
LOCALISATION		RESULTAT	
Mur A		Amiante non détecté	

EMPLACEMENT



PRELEVEMENT : 61LAD0203P017

NOM DU CLIENT	NUMERO DU DOSSIER	PIECE OU LOCAL	
OPH77	61LAD0203 02/08/2018	WC	
ELEMENT	DESCRIPTIF DU LABORATOIRE	DATE DE PRELEVEMENT	NOM DE L'OPERATEUR
Enduit / Peinture	Enduit plâtreux blanc en vrac + peinture non séparable	02/08/2018	ROGEZ Guillaume
LOCALISATION		RESULTAT	
Plafond		Amiante non détecté	

EMPLACEMENT

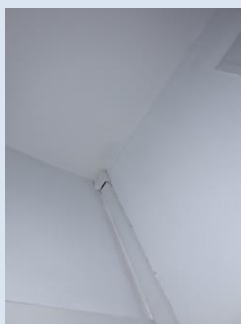

PRELEVEMENT : 61LAD0203P018

NOM DU CLIENT	NUMERO DU DOSSIER	PIECE OU LOCAL	
OPH77	61LAD0203 02/08/2018	Chambre 2	
ELEMENT	DESCRIPTIF DU LABORATOIRE	DATE DE PRELEVEMENT	NOM DE L'OPERATEUR
Enduit	Enduit plâtreux blanc en vrac + peinture non séparable + papier non séparable	02/08/2018	ROGEZ Guillaume
LOCALISATION		RESULTAT	
Mur D		Amiante non détecté	

EMPLACEMENT

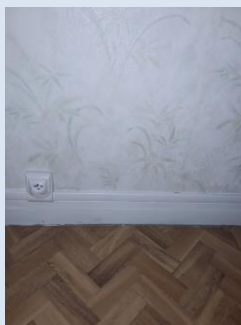

PRELEVEMENT : 61LAD0203P019

NOM DU CLIENT	NUMERO DU DOSSIER	PIECE OU LOCAL	
OPH77	61LAD0203 02/08/2018	Chambre 1	
ELEMENT	DESCRIPTIF DU LABORATOIRE	DATE DE PRELEVEMENT	NOM DE L'OPERATEUR
Enduit	Enduit plâtreux blanc en vrac + peinture non séparable + papier non séparable	02/08/2018	ROGEZ Guillaume
LOCALISATION		RESULTAT	
Mur B		Amiante non détecté	

EMPLACEMENT

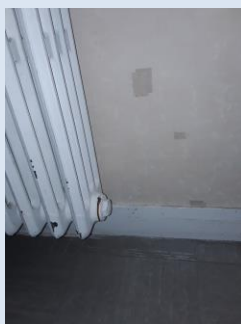

PRELEVEMENT : 61LAD0203P020

NOM DU CLIENT	NUMERO DU DOSSIER	PIECE OU LOCAL	
OPH77	61LAD0203 02/08/2018	Chambre 2	
ELEMENT	DESCRIPTIF DU LABORATOIRE	DATE DE PRELEVEMENT	NOM DE L'OPERATEUR
Peinture	Peintures multiples	02/08/2018	ROGEZ Guillaume
LOCALISATION		RESULTAT	
Boiseries		Amiante non détecté	

EMPLACEMENT



PRELEVEMENT : 61LAD0203P021

NOM DU CLIENT	NUMERO DU DOSSIER	PIECE OU LOCAL	
OPH77	61LAD0203 02/08/2018	Débarras	
ELEMENT	DESCRIPTIF DU LABORATOIRE	DATE DE PRELEVEMENT	NOM DE L'OPERATEUR
Enduit / Peinture	Enduit plâtreux blanc en vrac + peinture non séparable	02/08/2018	ROGEZ Guillaume
LOCALISATION		RESULTAT	
Plafond		Amiante non détecté	

EMPLACEMENT

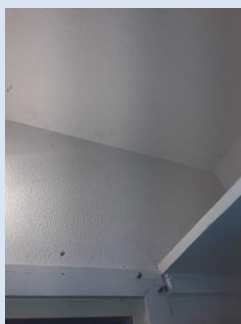

PRELEVEMENT : 61LAD0203P022

NOM DU CLIENT	NUMERO DU DOSSIER	PIECE OU LOCAL	
OPH77	61LAD0203 02/08/2018	Placard	
ELEMENT	DESCRIPTIF DU LABORATOIRE	DATE DE PRELEVEMENT	NOM DE L'OPERATEUR
Dalle de sol	Dalle dure cassante beige	02/08/2018	ROGEZ Guillaume
LOCALISATION		RESULTAT	
Sol		Fr1:Amiante détecté (Chrysotile)	

EMPLACEMENT



PRELEVEMENT : 61LAD0203P022

NOM DU CLIENT	NUMERO DU DOSSIER	PIECE OU LOCAL	
OPH77	61LAD0203 02/08/2018	Placard	
ELEMENT	DESCRIPTIF DU LABORATOIRE	DATE DE PRELEVEMENT	NOM DE L'OPERATEUR
Dalle de sol	Colle bitumineuse noire + ragréage gris non séparable	02/08/2018	ROGEZ Guillaume
LOCALISATION		RESULTAT	
Sol		Fr2:Amiante détecté (Chrysotile)	

EMPLACEMENT



ANNEXE 3 – PROCES VERBAUX D'ANALYSES



Parc Edonia - Bât. R - Rue de la Terre Adélie - CS n° 66862
35768 SAINT-GREGOIRE CEDEX
Tel : 02.99.35.41.41
Fax : 02.99.35.41.42
www.itga.fr

Accréditation n° 1-5967



Liste des sites et portées
disponibles sur www.cofrac.fr

L'accréditation du COFRAC atteste de la compétence des laboratoires pour les seuls essais couverts par l'accréditation qui sont identifiés par le symbole :

RAPPORT SYNTHÉTIQUE D'ANALYSE NUMÉRO IT0718-82942 EN DATE DU 09/08/2018 RECHERCHE ET IDENTIFICATION D'AMIANTE SUR PRELEVEMENT(S) DE MATERIAU(X)

Ce rapport ne concerne que les échantillons soumis à l'analyse.

Client : AGENCE EHI IDF (COMPTE MATERIAUX)- EXPERT HABITAT & INDUSTRIE INGENIERIE 2 rue Traversière 78580 LES ALLUETS LE ROI	Réf. Commande ITGA : IT0718-82942 Réf. Commande Client : 61LAD0203-01
---	--

Prélèvement(s) : Reçu au laboratoire le : 06/08/2018

Préparation(s) : Effectuée de façon à être représentative de l'échantillon

- Pour une analyse au Microscope Optique à Lumière Polarisée (MOLP) : pas de traitement thermique ou mécanique
- ou
- Pour une analyse au Microscope Electronique à Transmission Analytique (META) : broyage mécanique, récupération de poussières sur grille de microscope électronique (méthode interne IT 085 ou IT 286)

Technique Analytique(s) : Microscopie Optique à Lumière Polarisée (méthode guide HSG 248 - appendice 2)
ou
Microscopie Electronique à Transmission Analytique (parties pertinentes de la norme NF X 43-050)

Résultat(s) :

Fraction analysée	Technique analytique	Nb de préparations	Date d'analyse	Résultat / Type d'amiante
Réf dossier client : 61LAD0203-01 - 60 RUE DES SOUVATS 77400 DAMPMART Réf échantillon client : 61LAD0203P002 / LOGEMENTS COLLECTIFS - - / Cuisine Sol Carrelage				Réf échantillon ITGA : IT151808-3436 Description ITGA : Colle grise / Carrelage
► Colle grise + carrelage	META	1	09/08/2018	Amiante non détecté / -
Réf dossier client : 61LAD0203-01 - 60 RUE DES SOUVATS 77400 DAMPMART Réf échantillon client : 61LAD0203P003 / LOGEMENTS COLLECTIFS - - / WC Sol Carrelage				Réf échantillon ITGA : IT151808-3437 Description ITGA : Colle grise / Carrelage
► Colle grise + carrelage	META	1	09/08/2018	Amiante non détecté / -
Réf dossier client : 61LAD0203-01 - 60 RUE DES SOUVATS 77400 DAMPMART Réf échantillon client : 61LAD0203P004 / LOGEMENTS COLLECTIFS - - / Débaras Sol Carrelage				Réf échantillon ITGA : IT151808-3438 Description ITGA : Colle beige / Carrelage
► Colle beige + carrelage	META	1	09/08/2018	Amiante non détecté / -

Validé par : Bastien PORRES - Responsable de Laboratoire Adjoint

La reproduction de ce rapport n'est autorisée que sous sa forme intégrale ; ce rapport ne doit pas être reproduit partiellement sans l'approbation du laboratoire.

Sauf demande particulière et écrite du client, les échantillons sont conservés pendant 6 mois et les rapports pendant 2 ans.

DTA 164-01 rev 03

Page 1/4

**RAPPORT SYNTHÉTIQUE D'ANALYSE NUMÉRO IT0718-82942 EN DATE DU 09/08/2018
RECHERCHE ET IDENTIFICATION D'AMIANTE SUR PRELEVEMENT(S) DE MATERIAU(X)**

Fraction analysée	Technique analytique	Nb de préparations	Date d'analyse	Résultat / Type d'amiante
Réf dossier client : 61LAD0203-01 - 60 RUE DES SOUVATS 77400 DAMPMART Réf échantillon client : 61LAD0203P005 / LOGEMENTS COLLECTIFS - - - / Salle de bains Sol Carrelage				Réf échantillon ITGA : IT151808-3439 Description ITGA : Colle grise en faible quantité / Carrelage
▶ Colle grise en faible quantité + carrelage	META	1	09/08/2018	Amiante non détecté / -
Réf dossier client : 61LAD0203-01 - 60 RUE DES SOUVATS 77400 DAMPMART Réf échantillon client : 61LAD0203P006 / LOGEMENTS COLLECTIFS - - - / Dégagement Sol Carrelage				Réf échantillon ITGA : IT151808-3440 Description ITGA : Colle grise en faible quantité / Carrelage
▶ Colle grise en faible quantité + carrelage	META	1	09/08/2018	Amiante non détecté / -
Réf dossier client : 61LAD0203-01 - 60 RUE DES SOUVATS 77400 DAMPMART Réf échantillon client : 61LAD0203P007 / LOGEMENTS COLLECTIFS - - - / Chambre 1 Sol Dalle de sol				Réf échantillon ITGA : IT151808-3441 Description ITGA : Dalle dure cassante grise / Colle bitumineuse noire / Ragrage gris / Matériau compact gris hétérogène
▶ Dalle dure cassante grise	META	1	09/08/2018	Présence de fibres d'amiante / Chrysotile
▶ Colle bitumineuse noire	MOLP	1	09/08/2018	Présence de fibres d'amiante / Chrysotile
▶ Ragrage gris non séparable + matériau compact gris hétérogène	META	1	09/08/2018	Amiante non détecté / -
Réf dossier client : 61LAD0203-01 - 60 RUE DES SOUVATS 77400 DAMPMART Réf échantillon client : 61LAD0203P008 / LOGEMENTS COLLECTIFS - - - / Chambre 2 Sol Revêtement de sols				Réf échantillon ITGA : IT151808-3442 Description ITGA : Revêtement souple vert / Colle polymère blanche / Peinture / Dalle dure cassante grise / Colle bitumineuse noire
▶ Colle polymère blanche non séparable + peinture non séparable + dalle dure cassante grise	META	1	09/08/2018	Présence de fibres d'amiante / Chrysotile
▶ Colle bitumineuse noire	MOLP	1	09/08/2018	Présence de fibres d'amiante / Chrysotile
▶ Revêtement souple vert	META	2	09/08/2018	Amiante non détecté / -
Réf dossier client : 61LAD0203-01 - 60 RUE DES SOUVATS 77400 DAMPMART Réf échantillon client : 61LAD0203P010 / LOGEMENTS COLLECTIFS - - - / Cellier Sol Carrelage				Réf échantillon ITGA : IT151808-3443 Description ITGA : Colle grise / Carrelage
▶ Colle grise + carrelage	META	1	09/08/2018	Amiante non détecté / -
Réf dossier client : 61LAD0203-01 - 60 RUE DES SOUVATS 77400 DAMPMART Réf échantillon client : 61LAD0203P011 / LOGEMENTS COLLECTIFS - - - / Cuisine Mur C Falence 1				Réf échantillon ITGA : IT151808-3444 Description ITGA : Colle grise / Carrelage
▶ Colle grise + carrelage	META	1	09/08/2018	Amiante non détecté / -
Réf dossier client : 61LAD0203-01 - 60 RUE DES SOUVATS 77400 DAMPMART Réf échantillon client : 61LAD0203P012 / LOGEMENTS COLLECTIFS - - - / Cuisine Murs Plinthes				Réf échantillon ITGA : IT151808-3445 Description ITGA : Colle grise / Carrelage
▶ Colle grise + carrelage	META	1	09/08/2018	Amiante non détecté / -

La reproduction de ce rapport n'est autorisée que sous sa forme intégrale : ce rapport ne doit pas être reproduit partiellement sans l'approbation du laboratoire.

Sauf demande particulière et écrite du client, les échantillons sont conservés pendant 6 mois et les rapports pendant 2 ans.

DTA 164-01 rev 03

Page 2/4

**RAPPORT SYNTHÉTIQUE D'ANALYSE NUMÉRO IT0718-82942 EN DATE DU 09/08/2018
RECHERCHE ET IDENTIFICATION D'AMIANTE SUR PRELEVEMENT(S) DE MATERIAU(X)**

Fraction analysée	Technique analytique	Nb de préparations	Date d'analyse	Résultat / Type d'amiante
Réf dossier client : 61LAD0203-01 - 60 RUE DES SOUVATS 77400 DAMPMART Réf échantillon client : 61LAD0203P013 / LOGEMENTS COLLECTIFS - - - / Débaras Mur A Falence 1				Réf échantillon ITGA : IT151808-3446 Description ITGA : Colle grise / Carrelage
* Colle grise + carrelage	META	1	09/08/2018	Amiante non détecté / -
Réf dossier client : 61LAD0203-01 - 60 RUE DES SOUVATS 77400 DAMPMART Réf échantillon client : 61LAD0203P014 / LOGEMENTS COLLECTIFS - - - / Salle de bains Mur C Falence 1				Réf échantillon ITGA : IT151808-3447 Description ITGA : Colle grise / Couche plâtruse blanche / Carrelage
* Colle grise + couche plâtruse blanche non séparable + carrelage	META	1	09/08/2018	Amiante non détecté / -
Réf dossier client : 61LAD0203-01 - 60 RUE DES SOUVATS 77400 DAMPMART Réf échantillon client : 61LAD0203P015 / LOGEMENTS COLLECTIFS - - - / WC Mur A Enduit				Réf échantillon ITGA : IT151808-3448 Description ITGA : Enduit plâtreux blanc en vrac / Peinture / Papier
* Enduit plâtreux blanc en vrac + peinture non séparable + papier non séparable	META	1	09/08/2018	Amiante non détecté / -
Réf dossier client : 61LAD0203-01 - 60 RUE DES SOUVATS 77400 DAMPMART Réf échantillon client : 61LAD0203P016 / LOGEMENTS COLLECTIFS - - - / Cuisine Mur A Enduit				Réf échantillon ITGA : IT151808-3449 Description ITGA : Enduit plâtreux blanc en vrac / Peinture / Papier
* Enduit plâtreux blanc en vrac + peinture non séparable + papier non séparable	META	1	09/08/2018	Amiante non détecté / -
Réf dossier client : 61LAD0203-01 - 60 RUE DES SOUVATS 77400 DAMPMART Réf échantillon client : 61LAD0203P017 / LOGEMENTS COLLECTIFS - - - / WC Plafond Enduit Peinture				Réf échantillon ITGA : IT151808-3450 Description ITGA : Enduit plâtreux blanc en vrac / Peinture
* Enduit plâtreux blanc en vrac + peinture non séparable	META	1	09/08/2018	Amiante non détecté / -
Réf dossier client : 61LAD0203-01 - 60 RUE DES SOUVATS 77400 DAMPMART Réf échantillon client : 61LAD0203P018 / LOGEMENTS COLLECTIFS - - - / Chambre 2 Mur D Enduit				Réf échantillon ITGA : IT151808-3451 Description ITGA : Enduit plâtreux blanc en vrac / Peinture / Papier
* Enduit plâtreux blanc en vrac + peinture non séparable + papier non séparable	META	1	09/08/2018	Amiante non détecté / -
Réf dossier client : 61LAD0203-01 - 60 RUE DES SOUVATS 77400 DAMPMART Réf échantillon client : 61LAD0203P019 / LOGEMENTS COLLECTIFS - - - / Chambre 1 Mur B Enduit				Réf échantillon ITGA : IT151808-3452 Description ITGA : Enduit plâtreux blanc en vrac / Peinture / Papier
* Enduit plâtreux blanc en vrac + peinture non séparable + papier non séparable	META	1	09/08/2018	Amiante non détecté / -

La reproduction de ce rapport n'est autorisée que sous sa forme intégrale : ce rapport ne doit pas être reproduit partiellement sans l'approbation du laboratoire.

Sauf demande particulière et écrite du client, les échantillons sont conservés pendant 6 mois et les rapports pendant 2 ans.

DTA 164-01 rev 03

Page 3/4

RAPPORT SYNTHÉTIQUE D'ANALYSE NUMÉRO IT0718-82942 EN DATE DU 09/08/2018
RECHERCHE ET IDENTIFICATION D'AMIANTE SUR PRELEVEMENT(S) DE MATERIAU(X)

Fraction analysée	Technique analytique	Nb de préparations	Date d'analyse	Résultat / Type d'amiante
Réf dossier client : 61LAD0203-01 - 60 RUE DES SOUVATS 77400 DAMPMART Réf échantillon client : 61LAD0203P020 / LOGEMENTS COLLECTIFS - - - / Chambre 2 Boiseries Peinture		Ref échantillon ITGA : IT151808-3453		Description ITGA : Peintures multiples
↳ Peintures multiples	META	1	09/08/2018	Amiante non détecté / -
Réf dossier client : 61LAD0203-01 - 60 RUE DES SOUVATS 77400 DAMPMART Réf échantillon client : 61LAD0203P021 / LOGEMENTS COLLECTIFS - - - / Débarras Plafond Enduit Peinture		Ref échantillon ITGA : IT151808-3454		Description ITGA : Enduit plâtreux blanc en vrac / Peinture
↳ Enduit plâtreux blanc en vrac + peinture non séparable	META	2	09/08/2018	Amiante non détecté / -
Réf dossier client : 61LAD0203-01 - 60 RUE DES SOUVATS 77400 DAMPMART Réf échantillon client : 61LAD0203P022 / LOGEMENTS COLLECTIFS - - - / Placard Sol Dalle de sol		Ref échantillon ITGA : IT151808-3455		Description ITGA : Dalle dure cassante beige / Colle bitumineuse noire / Ragréage gris
↳ Dalle dure cassante beige	META	1	09/08/2018	Présence de fibres d'amiante / Chrysotile
↳ Colle bitumineuse noire + ragréage gris non séparable	MQLP	1	09/08/2018	Présence de fibres d'amiante / Chrysotile

La reproduction de ce rapport n'est autorisée que sous sa forme intégrale : ce rapport ne doit pas être reproduit partiellement sans l'approbation du laboratoire.

Sauf demande particulière et écrite du client, les échantillons sont conservés pendant 6 mois et les rapports pendant 2 ans.

DTA 164-01 rev 03

Page 4/4

ATTESTATION(S)



réinventons / notre métier AXA

Votre attestation Responsabilité Civile

AXA France IARD atteste que :

EXPERT HABITAT ET INDUSTRIE INGENIERIE
21 ROUTE D'ALBERT
62450 AVESNES LES BAPAUME

Est titulaire du contrat d'assurance n° 10063271004 ayant pris effet le 01/03/2018.
Ce contrat garantit les conséquences pécuniaires de la Responsabilité civile pouvant lui incomber du fait de l'exercice des activités suivantes :

DIAGNOSTICS TECHNIQUES IMMOBILIERS OBLIGATOIRES, REALISES DANS LE CADRE DE LA CONSTITUTION DU DOSSIER TECHNIQUE IMMOBILIER ET/ OU AUTRES MISSIONS REALISEES EN DEHORS DU DOSSIER TECHNIQUE, TELS QUE FIGURANT DANS LA LISTE LIMITATIVE CI-DESSOUS :

ETAT MENTIONNANT LA PRESENCE OU L'ABSENCE DE MATERIAUX CONTENANT DE L'AMIANTE

DIAGNOSTIC TECHNIQUE AMIANTE
DIAGNOSTIC AMIANTE PARTIES PRIMITIVES
CONTROLE PERIODIQUE (AMIANTE)
CONTROLE VISUEL APRES TRAVAUX (PLOMB - AMIANTE)
REPERAGE AMIANTE AVANT/ APRES TRAVAUX ET DEMOLITION
REPERAGE AMIANTE ET D'HAP SUR SURFACE BITUMEE ET ENROBES
DIAGNOSTIC PLOMB DANS L'EAU
CONSTAT DES RISQUES D'EXPOSITION AU PLOMB (CREP)
DIAGNOSTIC DE RISQUE D'INTOXICATION AU PLOMB DANS LES PEINTURES (DRIPP)
RECHERCHE DE PLOMB AVANT TRAVAUX / DEMOLITION
ETAT RELATIF A LA PRESENCE DE TERMITES
ETAT PARASITAIRE (MERULES, VRILLETES, LYCTUS)
INFORMATION SUR LA PRESENCE DE RISQUE DE MERULE (LOI ALUR)
MESURAGE LOI CARREZ ET LOI BOUTIN
CALCULS DES MILLIEMES - TANTIEMES DE COPROPRIETE ET REALISATION DE PLANS ASSOCIES SELON LES TEXTES SUIVANTS : LOI 65-557 DU 10 JUILLET 1965, DECRET 67-223 DU 17 MARS 1967, DECRET 2004-479 du 27 mai 2004 ET SUIVANTS FIXANT LE STATUT DE LA COPROPRIETE DES IMMEUBLES BATIS.
ETAT DE L'INSTALLATION INTERIEURE DE GAZ
ETAT DES RISQUES NATURELS, MINIERES ET TECHNOLOGIQUES (ENRNM)
DIAGNOSTIC DE PERFORMANCE ENERGETIQUE
DPE INDIVIDUEL POUR MAISONS INDIVIDUELLES, APPARTEMENTS ET LOTS TERTIAIRES AFFECTES A DES IMMEUBLES A USAGE PRINCIPAL D'HABITATION, AINSI QUE LES ATTESTATIONS DE PRISE EN COMPTE DE LA REGLEMENTATION THERMIQUE.
ETAT DE L'INSTALLATION INTERIEURE D'ELECTRICITE.
ETUDE REGLEMENTATION THERMIQUE 2005 ET 2012.
DOCUMENT ETABLI A L'ISSUE DU CONTROLE DES INSTALLATIONS D'ASSAINISSEMENT NON COLLECTIF
DIAGNOSTIC ASSAINISSEMENT AUTONOME ET COLLECTIF
ETAT DES LIEUX LOCATIFS
DIAGNOSTIC DE SECURITE PISCINE
CERTIFICAT DE DECENCE ET CERTIFICAT DE TRAVAUX DE REHABILITATION
DIAGNOSTIC POUR OBTENTION DE PRET A TAUX ZERO
INFILTROMETRIE- MESURES DE PERMEABILITE DU BATIMENT ET DES RESEAUX AERAIQUES
THERMOGRAPHIE INFRAROUGE
DIAGNOSTIC RADON : UNIQUEMENT POUR MAISONS INDIVIDUELLES ET IMMEUBLES D'HABITATION, A L'EXCLUSION DES ERP.
DIAGNOSTIC DANS LE CADRE DE LA LOI SRU AVANT MISE EN COPROPRIETE
DIAGNOSTIC DECHETS DE CHANTIER - ARTICLES R 111-43 A R 111-49 DU CODE DE LA CONSTRUCTION ET DE L'HABITATION
DOCUMENT UNIQUE D'EVALUATION DES RISQUES COPROPRIETE - Articles L 230 2, III, R 230-1 DU CODE DU TRAVAIL
DIAGNOSTIC TECHNIQUE GLOBAL (DTG) POUR LES COPROPRIETES - LOI N° 2014-366 POUR L'ACCES AU LOGEMENT ET UN URBANISME RENOVE « ALUR », A L'EXCLUSION DE MISSIONS RELEVANT D'UN PROFESSIONNEL DE LA VENTE OU DE LA LOCATION DE BIENS IMMOBILIERS.
DIAGNOSTIC ACCESSIBILITE HANDICAPES
EXPERTISE EN VALEUR VENALE ET LOCATIVE (SOUS RESERVE D'OBTENTION DE FORMATION)
ETAT DESCRIPTIF DE DIVISION

La garantie Responsabilité civile professionnelle s'exerce à concurrence de 5 000 000 € par année d'assurance.

La présente attestation est valable du 01/03/2018 au 01/01/2019 et ne peut engager l'assureur au-delà des limites et conditions du contrat auquel elle se réfère.
Ce contrat permet à l'assuré de satisfaire à l'obligation d'assurance de responsabilité civile professionnelle résultant des dispositions de l'article R271-2 du Code de la Construction et de l'Habitation (décret n° 2006-1114 du 5 septembre 2006 relatif aux diagnostics techniques immobiliers) pour l'établissement des documents visés à l'article L271-4 dudit Code.
L'assuré doit être titulaire d'une certification de compétence en cours de validité délivrée par un organisme accrédité dans le domaine de la construction ou employer des salariés ou être constitué de personnes physiques qui disposent de ladite certification de compétence en cours de validité pour l'établissement des documents visés aux articles L271-4 et L134-1 du code de la Construction et de l'Habitation.
A défaut la garantie n'est pas acquise.

Le présent document, établi par AXA, est valable jusqu'au 01/01/2019 sous réserve du paiement des cotisations. Il a pour objet d'attester l'existence d'un contrat. Il ne constitue toutefois pas une présomption d'application des garanties et ne peut engager AXA au-delà des clauses, conditions et limites du contrat auquel il se réfère. Les exceptions de garantie opposables au souscripteur le sont également aux bénéficiaires de l'indemnité (résiliation, nullité, règle proportionnelle, exclusions, déchéances, ...).

Toute adjonction autre que le cachet et la signature du représentant de la Société est réputée non écrite.

Fait à Pessac, le 15/02/2018 - Pour la Compagnie,

VD ASSOCIES
81, Bd Pierre Premier
33110 LE BOUSCAT
RCS 794 672 238 ORIAS : 13010220
Tél. : 05 56 30 95 75

PEFC 10-31-1483 / Contrôle PEFC
UNE REPART 22 20105 861

CERTIFICAT DE COMPETENCES



Certificat
Attribué à
Monsieur Guillaume ROGEZ

Bureau Veritas Certification certifie que les compétences de la personne mentionnée ci-dessus répondent aux exigences des arrêtés relatifs aux critères de certification de compétences ci-dessous pris en application des articles L271-6 et R 271.1 du Code de la Construction et de l'Habitation et relatifs aux critères de compétence des personnes physiques réalisant des dossiers de diagnostics techniques tels que définis à l'article L271-4 du code précité.

DOMAINES TECHNIQUES

	Références des arrêtés	Date de Certification originale	Validité du certificat*
Amiante sans mention	Arrêté du 25 juillet 2016 définissant les critères de certification des compétences des personnes physiques opérateurs de repérages, d'évaluation périodique de l'état de conservation des matériaux et produits contenant de l'amiante, et d'examen visuel après travaux dans les immeubles bâtis et les critères d'accréditation des organismes de certification	09/10/2017	08/10/2022
Electricité	Arrêté du 8 juillet 2008 modifié définissant les critères de certification des compétences des personnes physiques réalisant l'état de l'installation intérieure d'électricité et les critères d'accréditation des organismes de certification	25/10/2017	24/10/2022
Gaz	Arrêté du 6 avril 2007 modifié définissant les critères de certification des compétences des personnes physiques réalisant l'état de l'installation intérieure de gaz et les critères d'accréditation des organismes de certification	25/10/2017	24/10/2022
Plomb sans mention	Arrêté du 21 novembre 2006 modifié définissant les critères de certification des compétences des personnes physiques opérateurs des constats de risque d'exposition au plomb, des diagnostics du risque d'intoxication par le plomb des peintures ou des contrôles après travaux en présence de plomb, et les critères d'accréditation des organismes de certification	09/10/2017	08/10/2022
Termites métropole	Arrêté du 30 octobre 2006 modifié définissant les critères de certification des compétences des personnes physiques réalisant l'état relatif à la présence de termites dans le bâtiment et les critères d'accréditation des organismes de certification	09/10/2017	08/10/2022

Date : 25/10/2017 Numéro de certificat : 8073002

Jacques MATHÉLON - Directeur Général





* Sous réserve du respect des dispositions contractuelles et des résultats positifs des surveillances réalisées, ce certificat est valable jusqu'au : voir ci-dessus



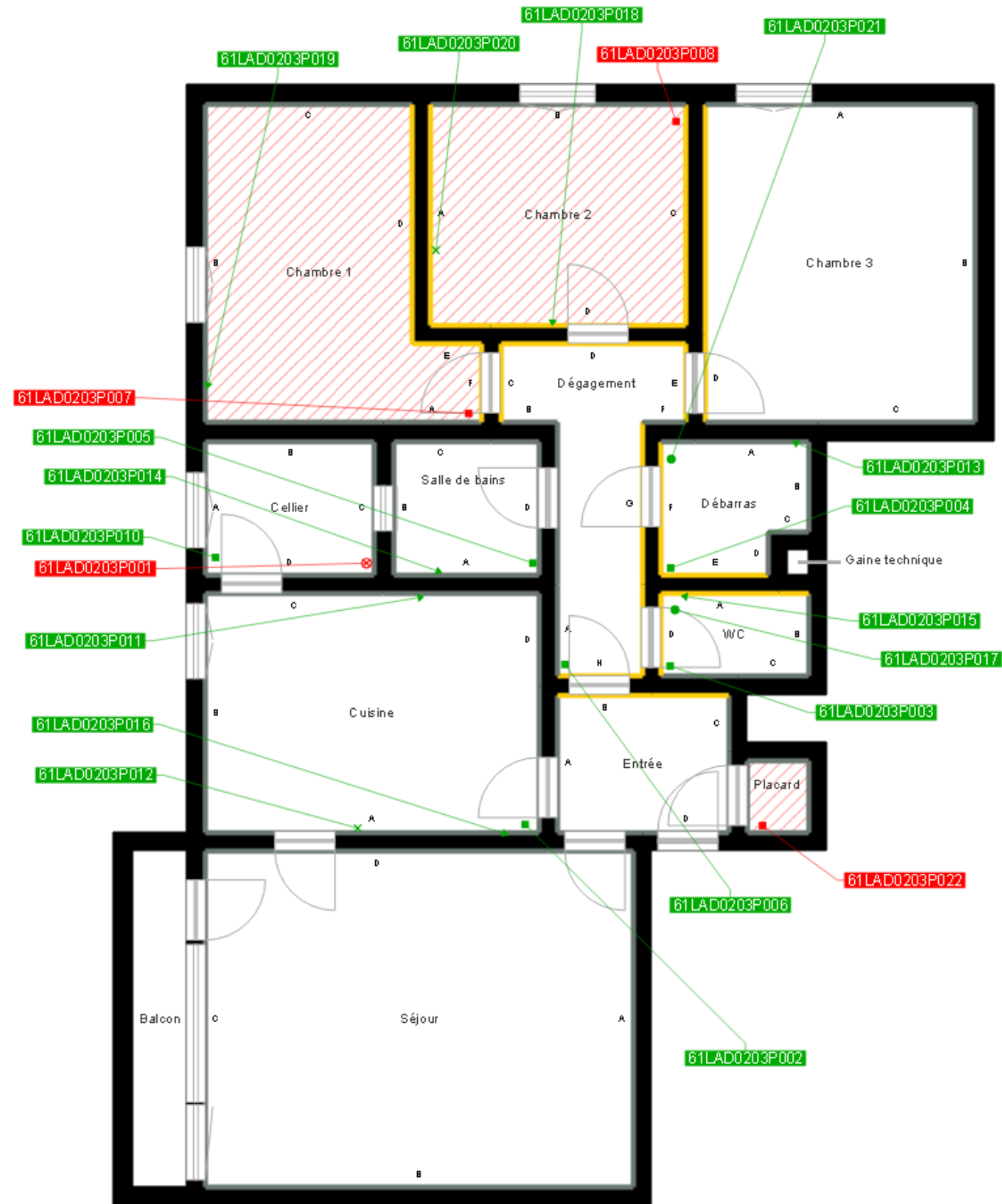

Des informations supplémentaires concernant le périmètre de ce certificat ainsi que l'applicabilité des exigences du référentiel peuvent être obtenues en consultant l'organisme.
Pour vérifier la validité de ce certificat, vous pouvez aller sur www.bureauveritas.fr/certification-diag

Adresse de l'organisme certificateur : Bureau Veritas Certification France
60, avenue du Général de Gaulle – Immeuble Le Guillaumet - 92046 Paris La Defense





	Murs périphériques / Plaques de plâtre
	Murs Bois
	Murs Brique
	Murs Béton brut
	Cloisons Plaques de plâtre
	Murs carreaux de plâtre
	Murs Béton / Enduit
	Murs porteurs et/ou mur de refend / Plaques de plâtre
	Murs périphériques / Doublage (plaque de plâtre + isolant)
	Torchis
	Murs Amiantés
	Murs Brique / Enduit
	Murs Brique plâtrière
	Murs Pierre

-  Prélèvements de sol amiantés
-  Prélèvements de sol non amiantés
-  Prélèvements de plafonds amiantés
-  Prélèvements de plafonds non amiantés
- Prélèvements de murs amiantés
- Prélèvements de murs non amiantés
- X Autres types de prélèvements amiantés
- X Autres types de prélèvements non amiantés
-  Sol amianté
-  Plafond amianté
-  Sol et Plafond amiantés